

서울<sup>러</sup>  
서울시평생학습포털  
구독제서비스  
이용 매뉴얼

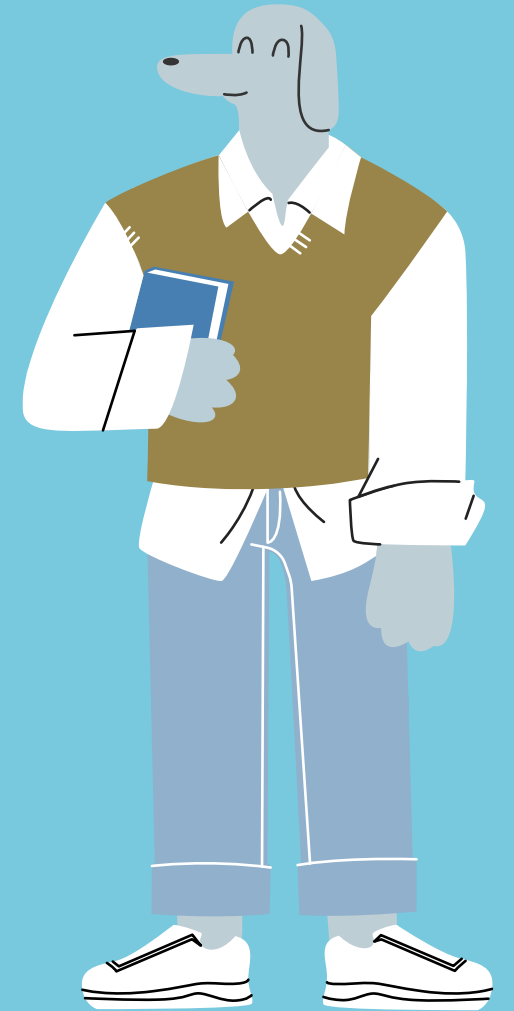

서울립+  
서울시평생학습포털

검색어를 입력해 주세요.

학습지원 마이페이지 로그아웃

온라인학습 ▾ 법정업무 ▾ 생애주기별 ▾ 연계학습 ▾ 오프라인학습 ▾ 특강정보 새소식 ▾

서울시민대학

디지털/AI 인문/교양 취미/생활 가족/건강 외국어 자격증 공통역량 직무역량 취업/창업 **구독제** ①

🏠 > 온라인학습 > 구독제

구독제

## CLASS101

강의소개

학습안내

강의목차

리뷰/평점 0

Q&amp;A 0

## 강의소개



NEXT LIFE DESIGN  
진로·직무 전환과정  
CLASS101

수강신청

목록보기

- 신청기간 2026.03.01 ~ 2026.03.25
- 학습기간 수강신청일로부터 30일
- 이수시간 3시간
- 참고도서 없음

**[\*\*26년 운영되는 구독제서비스]** ① CreativeTV ② 클래스101 ③ 윌라

## 1. 구독제 접속방법

서울시평생학습포털(<https://sl.seoul.go.kr>) 접속 >

[온라인학습] - [구독제] 메뉴 클릭 > 희망하는 서비스 선택

서울시평생학습포털

검색어를 입력해 주세요.

학습지원 마이페이지 로그아웃

온라인학습 ▾ 법정업무 ▾ 생애주기별 ▾ 연계학습 ▾ 오프라인학습 ▾ 특강정보 ▾ 새소식 ▾

서울시민대학

디지털/AI 인문/교양 취미/생활 가족/건강 외국어 자격증 공통역량 직무역량 취업/창업 구독제

온라인학습 > 구독제

구독제

### CreativeTV

강의소개 | 학습안내 | 강의목차 | 리뷰/평점 0 | Q&A 0

#### 강의소개



대한민국 No.1 지식서비스  
CreativeTV

② 수강신청 | 목록보기

· 신청기간	2026.03.01 ~ 2026.03.25
· 학습기간	수강신청일로부터 30일
· 이수시간	3시간
· 참고도서	없음
· 난이도	초급
· 수강생평점	★★★★★ 0.0점 (0명)

#### ★★ 필독 유의사항

##### ■ 수강신청 기간

매월 10일 ~ 25일

##### ■ 학습 기간

매월 1일 ~ 말일

※ 첫 수강신청: 2026년 3월 10일 ~ 3월 25일

※ 첫 학습기간: 2026년 4월 1일 ~ 4월 30일

##### ■ 서비스별 모집 정원

- 클래스101: 월 150명

- 윌라: 월 140명

- CreativeTV: 월 30명

※ 신청 조건 충족자에 한하여 선착순 접수

##### ■ 이용 안내사항

1. 2026년 1월 1일 이후 서울시평생학습포털 온라인 강의를 5회 이상 수료한 학습자에 한해 신청 가능합니다.

2. 학습자 1인당 월 1개 구독서비스만 신청 가능합니다.

3. 신청한 과정 미수료 시, 다음달 전체 구독서비스 신청이 제한되며 다다음달부터 다시 신청 가능합니다.

4. 신청 후 24시간 이내 결제를 완료하여야 최종 신청이 확정됩니다.

2. 희망하는 구독서비스를 확인 후 [수강신청] 클릭 > 구독서비스 전용 사이트로 이동

구독제 서비스 &gt; CreativeTV &gt;

## CreativeTV

모바일 수료시 환급

## 수강 신청

학습기간	수강신청기간	신청인원	정원	수강신청
2026/04/01 ~ 2026/04/30	2026/03/06 ~ 2026/03/25	1명	30명	<b>신청 가능</b>

\*과정 수료를 하셔야 환급이 가능합니다.

소개

후기

15,000원 **할인가**

250,000원 제공가

관심과정등록

과정안내

3. 구독서비스 전용 사이트에서 희망하는 서비스의 **[신청 가능]** 버튼을 클릭하여 교육 신청

\*본 과정은 수료 시 수강료가 100% 환급되는 과정입니다.

\*교육비 결제는 1일(24시간) 이내 완료되지 않을 경우 자동취소됩니다.

구독제 서비스 &gt; CreativeTV &gt;

## CreativeTV

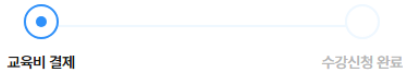

## 결제 정보 확인

## 교육 정보

교육 과목 CreativeTV  
 학습 기간 2026-04-01 ~ 2026-04-30  
 수강료 15,000원

## 결제 정보

결제 금액  
**15,000원**

## 결제 방법

④  신용카드    실시간 계좌이체

## ⑤ 환급 계좌 정보

환급 시 입금받는 계좌번호 정보를 입력해 주세요.

\* 수료 시 수강료가 100% 환급됩니다. 환급은 익월 중 입력해주신 계좌로 이루어집니다.  
 (환급계좌 오입력 시 불이익이 있을 수 있습니다.)

## 은행

은행을 선택해 주세요. ▾

## 계좌번호

계좌번호를 입력하세요

## 예금주

예금주를 입력하세요

⑥

신청 및 결제

4. 교육비 결제는 '신용카드' 및 '실시간 계좌이체'가 지원됩니다.

**\*교육비 결제는 1일(24시간) 이내 완료되지 않을 경우 자동취소됩니다.**

5. 교육비는 결제 완료 후 환급해드리고 있습니다. 환급 계좌 정보를 반드시 입력해주세요.

6. 환급계좌번호까지 입력이 완료되면 [신청 및 결제]를 눌러주세요.

## 마이페이지

메인페이지

수강내역

학습노트

관심강의

결제내역

나의Q&amp;A

개인정보관리

회원탈퇴

서울런4050



서울시민대학



홈 &gt; 마이페이지

## 메인



신청중인 강의

**0**

수강중인 강의

**0**

종료된 강의

**281**

⑦

## 구독제 서비스 수강

바로가기 &gt;

- ① 구독제 서비스는 별도 신청자에 한해 이용 가능합니다.
- ② 교육 취소 및 학습은 구독제 서비스 학습 사이트에서만 가능합니다.
- [① 구독제 서비스 신청은 어떻게 하나요?](#)



## 1:1 문의

전체보기 &gt;

문의하기 테스트

## 강의 Q&amp;A

전체보기 &gt;

테스트 문의입니다.

테스트입니다요

서울런4050

7. 구독제는 신청기간/학습기간이 존재합니다. 학습기간이 도래하면 서울시평생학습포털 마이페이지에서 **구독제 서비스 수강 [바로가기]** 클릭



수강중인 과정

대기중인 과정

종료된 과정

★구독제서비스 수료기준★학습시간 3시간 이상 시 수료 가능합니다.  
클래스101의 경우 실시간 진도반영이 이루어지지 않습니다.(주 1-2회 진도 업데이트)

과정명을 입력하세요

독서의 모든것,  
월라

구독제 서비스 &gt; 월라 &gt;

월라

★월라 진도데이터는 익월 학습사이에 반영됩니다. ① 수강신청 기간동안 자유롭게 취소 가능합니다.(단, 수강신청기간 종료 시 취소 불가) ② 복습이 제공되지 않은 강좌입니다. ③ 학습기간동안 3시간 이상 학습 시 수료됩니다. ④ 모바일 앱을 통해 전자책+오디오북 수강이 가능하며, PC에서는 오디오북만 지원됩니다(PC에서 전자책 이용 불가)

신청정보

환급계좌정보

기간 | 2026/03/06 ~ 2026/03/31

남은학습일 | 26일

진도율 | 0%

학습하기

취소하기

8. 구독제 서비스 사이트에서 **[학습하기]** 버튼 클릭하여 학습 진행

\*구독제 서비스 수료기준은 해당월 학습시간 3시간 이상 시 수료입니다.

\*수료가 완료되면 익월 중 교육비 환급이 이루어집니다.

감사합니다! 😊



CONTACT

Tel : 1599-3665

E-mail : [cylearn@hri.co.kr](mailto:cylearn@hri.co.kr)